DISTRIBUCE

UPOZORNĚNÍ
na odstávku elektřiny
č. 110061083362

dne **14. 7. 2026** **od** **7:30** **do** **12:30** **hodin**

Plánovaná odstávka zahrnuje tyto lokality:

Strašice (okres Rokycany)

č. p. 40, 95, 216, 276, 296, 298, 299, 412, 416, 434, 446, 447, 452, 453, 456, 457, 460, 461, 489, 498, 499, 500, 501, 513, 525, 526, 527, 528, 531, 540, 580, 591, 602

č. ev. 72

kat. území **Strašice** (kód **756229**): **parcelní č.** 134/5, 168, 474

UPOZORNĚNÍ

Dotčené zařízení distribuční soustavy je nutné i v době odstávky považovat za zařízení pod napětím, a proto vás žádáme o dodržení všech zásad bezpečnosti a provedení opatření potřebných k zamezení případných škod na zdraví a majetku. | Provozovatelé výroben elektřiny jsou povinni zajistit přerušení dodávky elektřiny z výrobny do vypnutého úseku distribuční soustavy.

NEJDE VÁM ELEKTŘINA...

TIP: Registrujte se zdarma na **www.cezdistribuce.cz/sluzba** a informace o odstávkách elektřiny budete dostávat e-mailem nebo SMS. U poruch zasíláme SMS s předpokládanou dobou obnovení dodávek. | Aktuální stav dodávek elektřiny na konkrétní adrese zjistíte snadno, rychle a bez registrace na portále **Bez Šťávy** (**www.bezstavy.cz**).

DISTRIBUCE

UPOZORNĚNÍ
na odstávku elektřiny
č. 110061083362

dne **14. 7. 2026** od **7:30** do **12:30** hodin

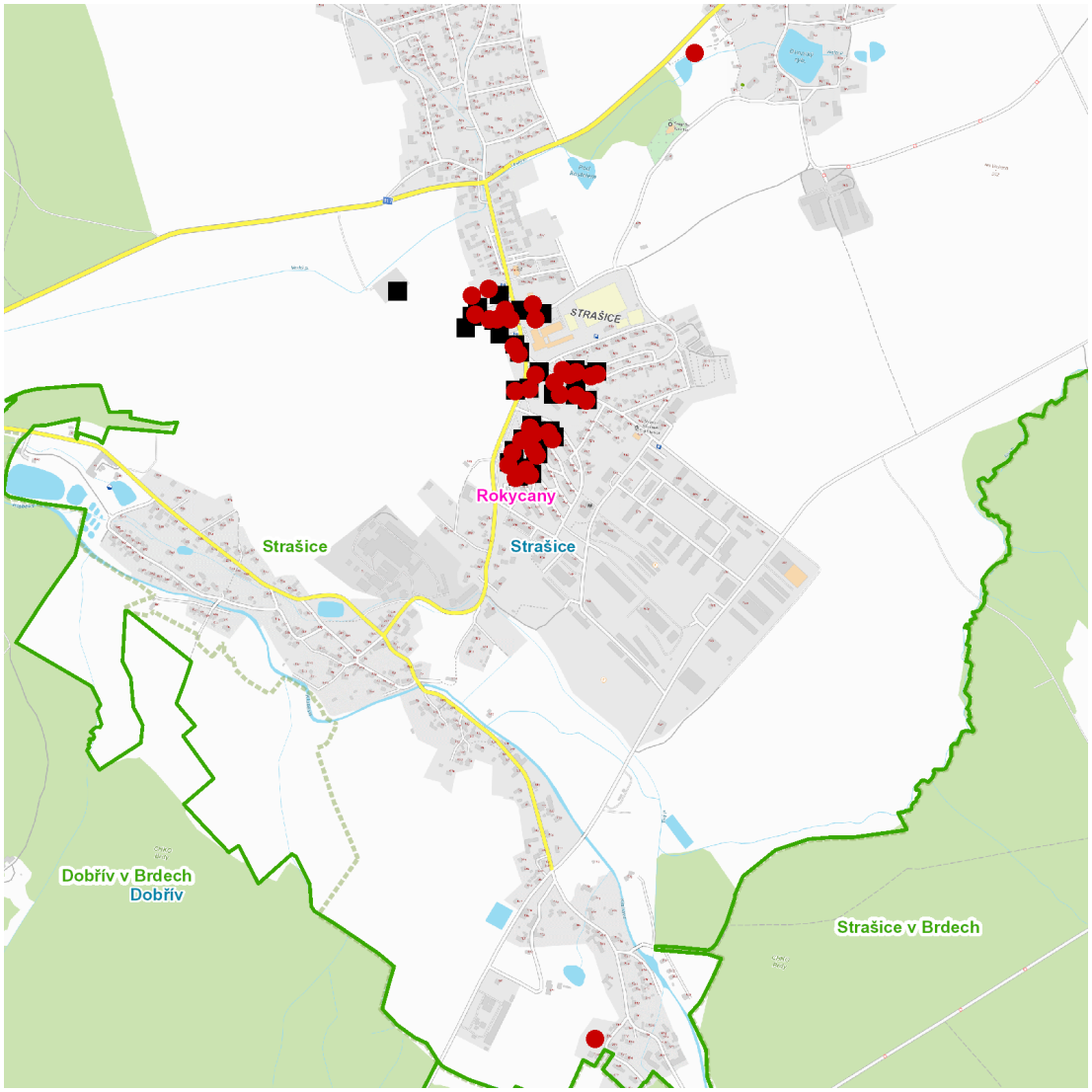

Orientační mapový podklad odstávkou dotčených lokalit

VYSVĚTLIVKY

● – adresy dotčené odstávkou elektřiny

■ – místa připojení k elektrické síti dotčená odstávkou

INFORMACE ZASLÁNA

IDDS: 58rbiar (Obec Strašice)